WICHTIGE SICHERHEITSHINWEISE NUR FÜR DEN HAUSGEBRAUCH

⚠ WARNUNG

Beachten Sie die nachfolgenden Anweisungen, um das Risiko auf Schäden durch Verletzungen, Feuer, Elektroschocks und an Ihrem Eigentum wegen unsachgemäßer Verwendung des Geräts zu reduzieren. Das Gerät enthält elektrische Anschlüsse und bewegliche Teile, von denen eine Gefahr für den Benutzer ausgehen kann.

DAS STROMKABEL, DIE LADESTATION UND DER STAUBSAUGER ENTHALTEN ELEKTRISCHE ANSCHLÜSSE:

1 Es gibt **KEINE** zu wartenden Teile.
2 Benutzen Sie das Gerät **NICHT** zum Aufsaugen von Flüssigkeiten.
3 Tauchen Sie den Staubsauger **KEINESFALLS** in Wasser oder andere Flüssigkeiten ein.
4 Bei Beschädigung den Staubsauger nicht mehr verwenden.
5 Um Feuer, Explosionen oder Verletzungen zu vermeiden, überprüfen Sie den Staubsauger und die Ladestation auf Schäden, bevor Sie diese verwenden. Staubsauger **NICHT** verwenden, wenn Staubsauger oder Ladestation beschädigt sind.
6 Benutzen Sie das Gerät **NICHT** im Freien oder auf nassen Oberflächen. Nur auf trockenen Oberflächen verwenden.
7 Wenn der Staubsauger nicht wie erwartet funktioniert, oder wenn er fallen gelassen, beschädigt, im Freien gelassen oder in Wasser getaucht wurde, senden Sie ihn zur Überprüfung, Reparatur oder Einstellung an SharkNinja Operating LLC zurück.
8 Berühren Sie das Ladegerät oder Staubsauger **KEINESFALLS** mit nassen Händen.
9 Lassen Sie den Staubsauger **NICHT** unbeaufsichtigt, wenn er eingeschaltet ist.
10 Halten Sie den Staubsauger von heißen Oberflächen fern.
11 Schalten Sie den Staubsauger immer aus, bevor Sie ihn an die Ladestation anschließen.
12 Verwenden Sie ausschließlich Ladegeräte und Akkus von Shark®. Andere Akkuarten könnten platzen und so zu Verletzungen und Schäden führen.
13 Verwenden Sie die Ladestation nur auf flachen und stabilen Oberflächen.
14 Verbrennen Sie das Gerät **NICHT**, auch wenn es stark beschädigt ist, da der Lithium-Ionen-Akku in einem Feuer explodieren könnte.

ALLGEMEINER GEBRAUCH

15 Tragen Sie das Gerät **NIE** am Netzkabel und ziehen Sie nicht daran, um es aus der Steckdose zu ziehen. Fassen Sie stattdessen den Stecker an und ziehen Sie ihn heraus.
16 Halten Sie das Ladekabel von heißen Oberflächen fern.
17 Gebrauchen Sie das Gerät nur wie in diesem Handbuch beschrieben.
18 Ihr Arbeitsbereich sollte stets gut ausgeleuchtet sein.
19 Schalten Sie den Staubsauger immer aus, bevor Sie ihn hochheben oder tragen bzw. das Ladegerät, den Staubbehälter, den Filter oder anderes Zubehör anbringen oder abnehmen, um unabsichtliches Einschalten zu vermeiden.
20 **KEINE** Gegenstände in die Öffnungen stecken.
21 Benutzen Sie das Gerät **NICHT**, wenn eine Öffnung verstopft ist. Halten Sie die Öffnung immer frei von Staub, Fusseln, Haaren und anderen Dingen, die den Luftstrom einschränken könnten.
22 Der Staubsauger ist kein Spielzeug und darf nicht von Kindern verwendet werden. Kinder über acht Jahren oder Personen mit eingeschränkten physischen, sensorischen oder geistigen Fähigkeiten müssen das Gerät unter Aufsicht verwenden oder Anweisungen zur Verwendung des Geräts und möglichen Risiken erhalten haben. Kinder dürfen den Staubsauger nur unter Aufsicht eines Erwachsenen reinigen und warten.
23 Verwenden Sie das Gerät **NICHT** ohne Staubbehälter und Filter.
24 Verwenden Sie das Gerät **NICHT**, wenn der Luftstrom blockiert ist. Wenn die Luftwege blockiert sind, schalten Sie den Staubsauger ab. Entfernen Sie alle Verstopfungen, bevor Sie den Staubsauger wieder einschalten.

VOR DEM GEBRAUCH BITTE SORGFÄLTIG DURCHLESEN

25 Halten Sie die Düse von Ihren Haaren, Ihrem Gesicht, Ihren Fingern, bloßen Füßen oder von loser Kleidung fern.
26 Benutzen Sie ausschließlich die vom Hersteller empfohlenen Aufsätze.
27 Laden Sie den Staubsauger **NICHT** bei Temperaturen unter 10 °C oder über 40 °C auf. Bei unsachgemäßer Aufladung oder Aufladung bei Temperaturen außerhalb des festgelegten Bereichs kann es zu Schäden am Akku und einem erhöhten Brandrisiko kommen.
28 Lagern Sie das Gerät nicht im Freien. Verwenden oder lagern Sie das Gerät **NICHT** bei Temperaturen unter 3 °C. Stellen Sie vor Gebrauch sicher, dass das Gerät Zimmertemperatur hat.

STAUBBEHÄLTER/FILTER/ZUBEHÖRTEILE

Bitte tun Sie Folgendes vor dem Einschalten des Staubsaugers:
29 Achten Sie darauf, dass der Filter nach der regelmäßigen Reinigung vollkommen trocken ist.
30 Stellen Sie sicher, dass Staubbehälter und Filter nach der Reinigung wieder korrekt eingesetzt sind.
31 Achten Sie darauf, dass das Zubehör frei von Verstopfungen ist, und halten Sie die Öffnungen von Gesicht und Körper fern.
32 Verwenden Sie ausschließlich Markenfilter und Zubehör von Shark®. Bei Gebrauch anderer Marken verfällt die Garantie.

ALLGEMEINE REINIGUNG

33 Saugen Sie **KEINE** harten oder scharfkantigen Gegenstände wie Glasscherben, Nägel, Schrauben oder Münzen ein, die den Staubsauger beschädigen könnten.
34 **KEINEN** Staub von Trockenbauplatten, Kaminasche oder glühende Kohlen aufsaugen.
35 **NICHT** als Aufsatz für Werkzeugmaschinen zur Staubaufnahme verwenden.
36 Saugen Sie **KEINE** rauchenden, dampfenden oder brennenden Gegenstände wie heiße Kohlen, Zigarettenkippen oder Streichhölzer ein.
37 Saugen Sie **KEINE** entzündlichen oder brennbaren Materialien ein (z. B. Feuerzeugflüssigkeit, Benzin oder Kerosin) und saugen Sie nicht in Bereichen, in denen solche Stoffe vorhanden sein könnten.
38 **KEINE** giftigen Lösungen aufsaugen (z. B. Chlorbleiche, Ammoniak oder Abflussreiniger).
39 Saugen Sie **NICHT** in einem geschlossenen Raum, in dem Dämpfe vorhanden sind, die von Lacken, Farbverdünnern, Mottenschutzsubstanzen, entzündlichem Staub oder von anderen explosiven oder toxischen Materialien stammen.
40 Tauchen Sie den Staubsauger **KEINESFALLS** in Wasser oder andere Flüssigkeiten ein.
41 Seien Sie besonders vorsichtig, wenn Sie Stufen reinigen.

LITHIUM-IONEN-AKKU

42 Der Akku dient als Stromquelle des Geräts. Berühren Sie **NICHT** die EIN/AUS-Taste, wenn Sie das Gerät tragen. Laden Sie das Gerät **NICHT** auf, wenn es eingeschaltet ist.
43 Nur mit dem Ladegerät ZD006C096050EUE oder DK12-096050C-V verwenden. Die Verwendung eines falschen Ladegeräts stellt ein Brandrisiko dar.
44 Verwenden Sie den Staubsauger nur mit dem mitgelieferten Lithium-Ionen-Akku. Der Gebrauch jeglicher anderer Akkus könnte zu Verletzungen und Bränden führen.
45 Bei falscher Handhabung könnten Flüssigkeiten aus dem Akku austreten. Der Kontakt mit diesen Flüssigkeiten muss unbedingt vermieden werden, da dieser zu Reizungen und Verbrennungen führen kann. Bei Kontakt unbedingt gründlich mit Wasser abwaschen. Sollte die Flüssigkeit in die Augen geraten, suchen Sie unverzüglich einen Arzt auf.
46 Lagern Sie das Gerät nicht im Freien. Um eine lange Lebensdauer des Akkus zu gewährleisten, sollte der Akku **NICHT** bei Temperaturen unter 3 °C oder über 40 °C aufbewahrt werden.
47 Setzen Sie den Akku oder das Gerät **KEINEN** offenen Flammen oder Temperaturen über 130 °C aus, da dies zu einer Explosion führen kann.
48 Es gibt **KEINE** zu wartenden Teile. Um die Sicherheit zu gewährleisten, nehmen Sie **KEINERLEI** eigene Modifikationen oder Reparaturversuche am Gerät vor.

LIEFERUMFANG

Das Produkt verwendet wiederaufladbare und wiederverwendbare Lithium-Ionen-Akkus. Wenn der Akku nicht mehr geladen werden kann, sollte er aus dem Handstaubsauger herausgenommen und recycelt werden. Den Akku NICHT verbrennen oder kompostieren.

Sollten Sie Ihren Lithium-Ionen-Akku austauschen müssen, entsorgen Sie ihn oder recyceln Sie ihn gemäß örtlichen Verordnungen und Vorschriften. In einigen Gegenden ist es illegal, Lithium-Ionen-Akkus im Hausmüll oder in festen Siedlungsabfällen zu entsorgen. Bringen Sie verbrauchte Akkus zum Recycling in eine autorisierte Recyclinganlage oder ins Geschäft. Kontaktieren Sie Ihr örtliches Recyclingzentrum für weitere Informationen zur Entsorgung von verbrauchten Akkus.

www.sharkclean.eu

LITHIUM-IONEN-AKKUS MÜSSEN RICHTIG RECYCELT ODER ENTSORGT WERDEN



BEWAHREN SIE DIE FOLGENDEN INFORMATIONEN GUT AUF

Modellnummer: _____

Datumscode: _____

Kaufdatum: _____
(Beleg aufbewahren)

Geschäft: _____

NOTIZEN

LIEFERUMFANG

- Ⓐ Kabelloser Handstaubsauger
- Ⓑ Ladestation
- Ⓒ Tierhaardüse für verschiedene Oberflächen
- Ⓓ Fugendüse
- Ⓔ Zubehörstaufach
  (lässt sich an der Ladestation anbringen)

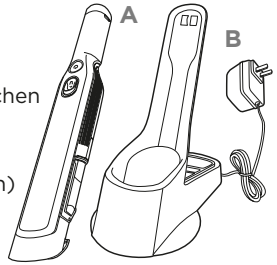



ZUSAMMENBAU DER WANDVAC-LADESTATION

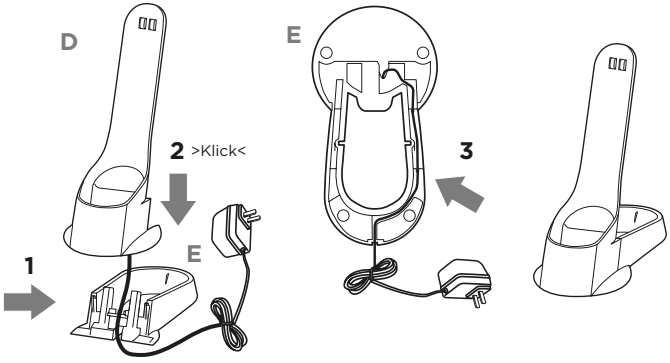

1. Richten Sie die Löcher der WANDVAC®-Ladestation an den Halterungen an der Vorderseite der Ladestation aus. Führen Sie das Ladekabel durch die Halterungen.

2. Sobald das Ladekabel positioniert ist, schieben Sie die Ladestation nach unten, bis sie sicher in die Basis einrastet.

3. Führen Sie das Kabel durch den Kabeltunnel an der Unterseite des Geräts und durch die Öffnung an der Rückseite.

AKKU AUFLADEN

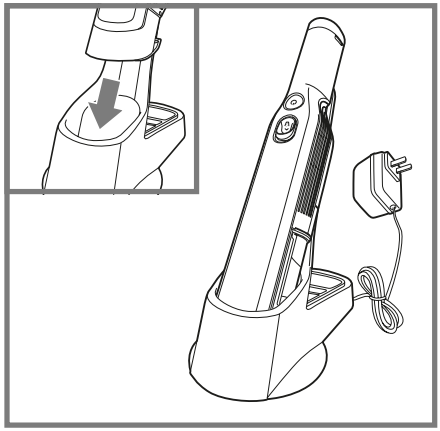

Vor der ersten Verwendung muss der Lithium-Ionen-Akku komplett aufgeladen werden, auch wenn er bereits teilweise geladen geliefert wird.

Geben Sie den Handstaubsauger mit der Düse nach unten in die Ladestation. Stecken Sie die Ladestation an eine Steckdose.

In Verwendung



Leuchtet blau

Akku niedrig



Blinkt

Wird geladen



Wird langsam heller und dunkler

Vollständig geladen



Leuchtet schwach

HINWEIS: Entladen Sie den Akku während des ersten Gebrauchs vollständig. Es dauert ungefähr 2,5 Stunden, um den Akku vollständig zu laden.

SO VERWENDEN SIE IHREN KABELLOSEN HANDSTAUBSAUGER

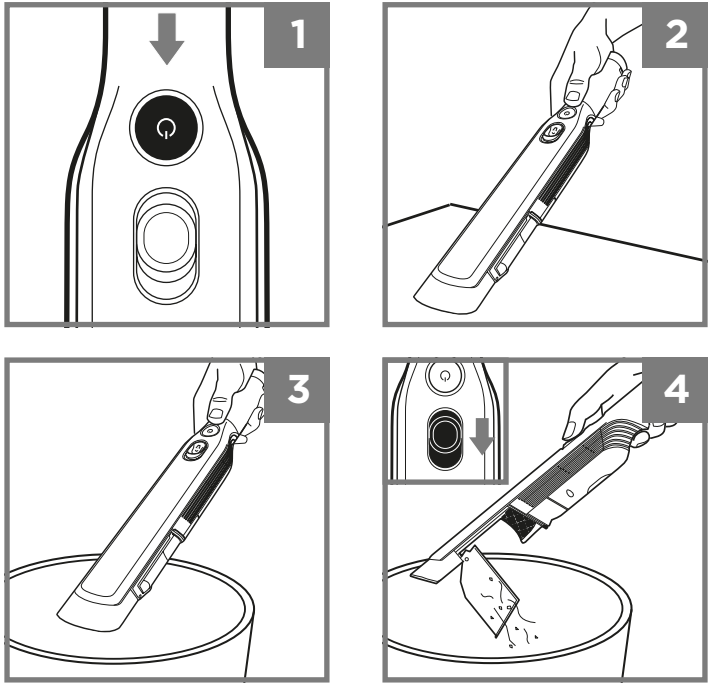

1. Drücken Sie die EIN/AUS-Taste.
2. Halten Sie die Saugdüse über die zu reinigende Oberfläche.
3. Halten Sie den Staubsauger über einen Abfalleimer.
4. Drücken Sie die Entriegelungstaste für den Staubbehälter, um den Schmutz im Abfalleimer zu entsorgen.

WARTUNG

SO LEEREN SIE DEN STAUBBEHÄLTER

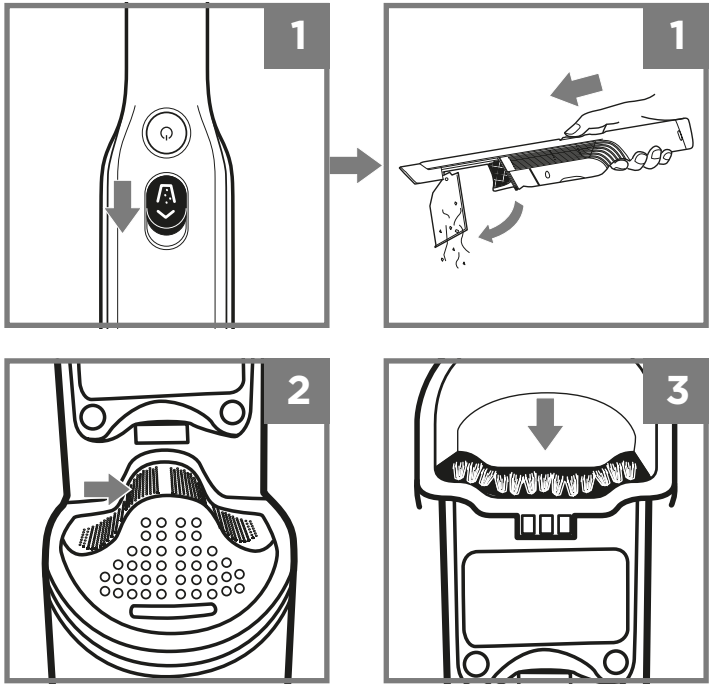

1. Schalten Sie das Gerät aus. Drücken Sie die Entriegelungstaste für den Staubbehälter nach vorne, damit sich der Behälter öffnet.
2. Klopfen Sie leicht auf den Filter des Staubbehälters, damit Staub und Schmutz herausfällt.
3. Wischen Sie die Staubbehälterborsten sanft mit einem Tuch ab, um Staub und Schmutz zu entfernen.

WARTUNG

SO REINIGEN SIE DEN STAUBBEHÄLTER

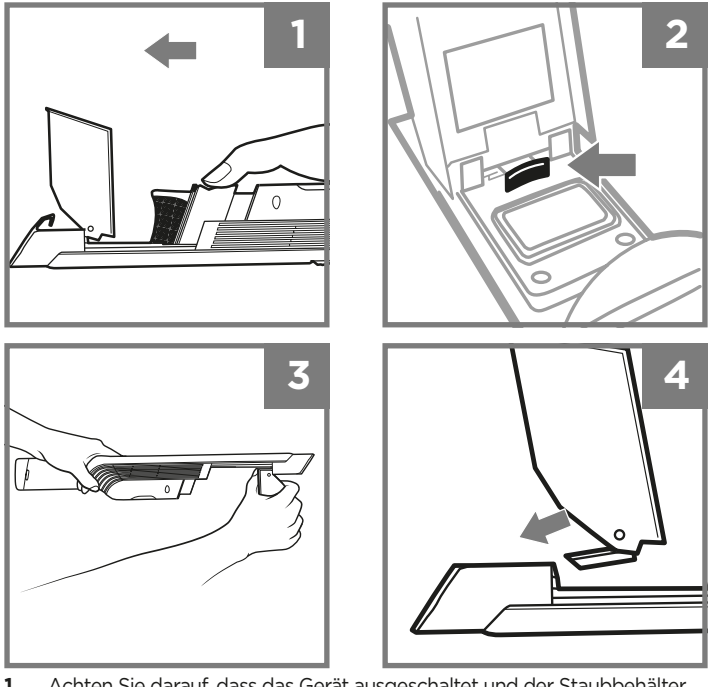

1. Achten Sie darauf, dass das Gerät ausgeschaltet und der Staubbehälter offen ist. Schieben Sie das Filtergehäuse nach vorne und entfernen Sie es.
2. Öffnen Sie den Staubbehälter und drücken Sie die Entriegelungslasche.
3. Drücken Sie die Lasche gegen den Staubbehälter und heben Sie den Staubbehälter aus dem Gerät. Waschen Sie ihn sanft mit der Hand in lauwarmem Wasser und lassen Sie alle Teile an der Luft trocknen, bevor Sie sie wieder einsetzen.
4. Stecken Sie die Staubbehälterlasche wieder in den Düsenboden, bis sie einrastet.

HINWEIS: Waschen Sie Teile des Staubsaugers und sein Zubehör nicht in der Spülmaschine.

WARTUNG

SO REINIGEN SIE DEN FILTER

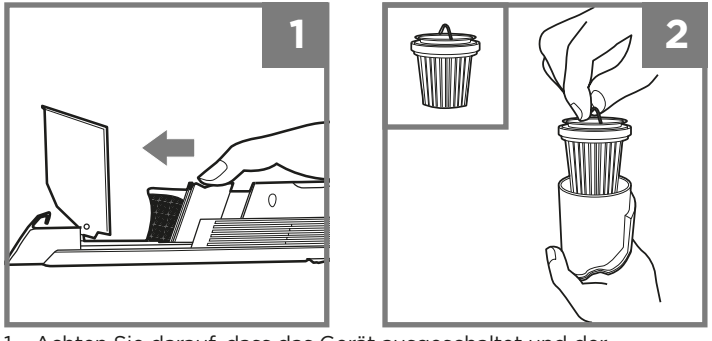

1. Achten Sie darauf, dass das Gerät ausgeschaltet und der Staubbehälter offen ist. Drücken Sie das Filtergehäuse seitlich zusammen und schieben Sie es nach vorne, um es zu entfernen.
2. Heben Sie den Filter am Metallring aus dem Gehäuse heraus.

Klopfen Sie auf den Filter, um Staub und groben Schmutz zu entfernen.

Für eine gründliche Reinigung waschen Sie ihn sanft mit der Hand in lauwarmem Wasser und lassen Sie ihn 24 Stunden an der Luft trocknen, bevor Sie ihn wieder einsetzen.

Entfernen Sie den Filter und waschen Sie das Filtergehäuse mit der Hand in lauwarmem Wasser.

FEHLERBEHEBUNG

ANZEIGELEUCHTE	WAS DIES BEDEUTET
Blinkt blau	Akku niedrig.
Blinkt zwei Mal blau und pausiert	Verstopft. Schalten Sie das Gerät aus, entfernen Sie die Verstopfung und schalten Sie es wieder ein.
Leuchtet blau	Gerät ist eingeschaltet.
Blaues Licht wechselt langsam zwischen hell und dunkel	Gerät wird geladen.
Leuchtet schwach blau	Gerät ist vollständig geladen.
Kein Licht	Gerät ist ausgeschaltet oder muss geladen werden.

FEHLERSUCHE UND -BEHEBUNG – FORTS.

Der kabellose Handstaubsauger funktioniert nicht.

- Der Akku muss geladen werden.
- Probieren Sie eine andere Steckdose.
- Der Akku ist beschädigt und muss ausgetauscht werden.

Der kabellose Handstaubsauger saugt Schmutz nicht ein bzw. die Saugleistung ist schwach.

- Der Staubbehälter ist voll. Leeren Sie den Staubbehälter.
- Der Filter muss gereinigt oder ausgetauscht werden. Reinigen Sie den Filter oder tauschen Sie ihn aus.
- Der Akku muss geladen werden.
- Das Filtersieb ist verstopft und muss gereinigt werden. Öffnen Sie den Staubbehälter und reinigen Sie den Filter.

Aus dem kabellosen Handstaubsauger tritt Staub aus.

- Der Filter ist nicht korrekt eingesetzt. Entfernen Sie den Filter und setzen Sie ihn richtig ein.
- Der Staubbehälterfilter hat ein Loch und muss ausgetauscht werden.
- Der Staubbehälter ist nicht korrekt eingesetzt. Entfernen Sie den Staubbehälter und setzen Sie ihn richtig ein.

Das Gerät ist heruntergefallen und der Staubbehälter hat sich gelöst.

- Stecken Sie die Staubbehälterlasche wieder in den Schlitz im Düsenboden, bis sie einrastet.

REGISTRIEREN SIE IHREN KAUF

registermyshark.com

Scannen Sie den QR-Code mit einem Mobilgerät

TECHNISCHE DATEN

Spannung des Akkus:	7,2 V
Leistung:	80 W
Stromstärke:	11.1 A

DEUTSCH

ZWEI (2) JAHRE BESCHRÄNKTE GARANTIE FÜR SHARK KABELLOSER STAUBSAUGER

Wenn Sie als Verbraucher ein Produkt in Deutschland kaufen, erhalten Sie automatisch Ihre gesetzlichen Gewährleistungsrechte hinsichtlich der Mangelfreiheit des jeweiligen Produktes. Sie können diese gesetzlichen Rechte Ihrem Einzelhändler, bei dem Sie das Produkt erworben haben, gegenüber geltend machen oder uns gegenüber, sofern Sie das Produkt direkt bei Shark erworben haben. Die Inanspruchnahme dieser gesetzlichen Rechte ist unentgeltlich.

Allerdings haben wir bei Shark so großes Vertrauen in die Qualität unserer Produkte, dass wir Ihnen eine zusätzliche Herstellergarantie von fünf (5) Jahren bieten (2 Jahr standardmäßig plus 3 Jahre bei erfolgter Registrierung). Diese Garantie schränkt Ihre gesetzlichen Rechte aus dem Kaufvertrag mit dem Einzelhändler, bei dem Sie das Produkt erworben haben, oder die Verpflichtungen Ihres Einzelhändlers aus dem Kaufvertrag mit ihm nicht ein. Das gilt auch gegenüber uns, wenn Sie das Produkt direkt von Shark erworben haben.

Nachfolgend werden die Bedingungen und der Umfang unserer Herstellergarantie beschrieben, die SharkNinja Germany GmbH, c/o Regus Management GmbH, Excellent Business Center 10. + 11/ Stock, Westhafenplatz 1, 60327 Frankfurt am Main (Deutschland)gibt.

Shark®-Garantie

Ein Haushaltsküchengerät bedeutet eine beträchtliche Investition. Ihr neues Gerät sollte daher so lange wie möglich funktionieren. Die Garantie spielt dabei eine wichtige Rolle und spiegelt wider, wie viel Vertrauen der Hersteller in sein Produkt und die Herstellungsqualität hat

Wie lang ist die Garantie auf unsere Produkte?

Da wir großes Vertrauen in unser Design und die Qualitätskontrolle setzen, ist die Garantie für Ihr Produkt für eine Dauer von von fünf (5) Jahren bieten (2 Jahr standardmäßig plus 3 Jahre bei erfolgter Registrierung).

Wo ist die Garantie räumlich gültig?

Bitte beachten Sie, dass die zweiJahres-Garantie für alle Produkte Geltung hat, die bei einem Händler (online und offline) mit Sitz in der EU gekauft wurden.

Wie mache ich die Garantie geltend?

Wenden Sie sich hierzu bitte an unseren Kundendienst. Unsere Kundendienst-Helpline (0800 000 9063) ist von Montag bis Freitag von 9.00 bis 18.00 Uhr für Sie da. Der Anruf ist kostenlos, und Sie werden sofort zu einem Mitarbeiter von uns durchgestellt. Halten Sie hierzu auch bitte Ihren Kaufbeleg bereit. Bitte bewahren Sie den Kaufbeleg immer auf. Wenn ein Garantiefall eintritt, brauchen wir den Kaufbeleg, um zu prüfen, ob die Informationen, die Sie uns gegeben haben, korrekt sind. Wenn Sie keinen gültigen Kaufbeleg vorlegen können, verlieren Sie dadurch Ihren Garantieanspruch.

Sie können unserem Kundendienst auch eine E-Mail an kundendienst-de@sharkninja.com schicken. Bitte fügen Sie auch hier eine Kopie Ihres Kaufbeleges bei und schildern Sie uns Ihren Garantiefall so detailliert wie möglich.

Wenn Sie uns mit einem Garantieanspruch kontaktieren, werden wir in erster Linie entsprechende Fehlerbehebungsmaßnahmen mit Ihnen durchführen und, je nach Ergebnis, den weiteren Verlauf mit Ihnen besprechen. In den meisten Fällen werden wir Ihnen Ersatzteile schicken oder Ihr Gerät komplett ersetzen, falls der Fehler nicht mit einem Ersatzteil gelöst werden kann.

Sie erhalten auch Online-Unterstützung unter **www.sharkclean.eu**

Wie registriere ich meine Garantie?

Sie können Ihre Garantie innerhalb von 28 Tagen ab dem Kaufdatum online registrieren.

Um Zeit zu sparen, halten Sie bitte die folgenden Informationen zu Ihrem Gerät bereit:

- Modellnummer
- Seriennummer (falls verfügbar)
- Kaufdatum des Produkts (Kauf- oder Lieferbeleg)

Um sich zu registrieren, besuchen Sie bitte **www.sharkclean.eu**

Welche Vorteile habe ich von der Registrierung meiner Garantie?

Die Registrierung der Garantie ist keine Voraussetzung für deren Geltendmachung. Wenn Sie Ihre Garantie aber registrieren, können Sie auch unseren Newsletter mit Tipps, Ratschlägen und Gewinnspielen abonnieren. Über den Newsletter erhalten Sie aktuelle Nachrichten zu neuen Technologien und Produkten von Shark. Wenn Sie Ihre Garantie online registrieren, erhalten Sie sofort eine Bestätigung, dass Ihre Daten bei uns eingegangen sind.

Details zu unserer Datenschutzrichtlinie finden Sie unter www.sharkclean.eu

Was wird durch die Garantie abgedeckt?

Reparatur oder Ersatz Ihres Produkts (nach Wahl von uns), einschließlich aller Teile und der Arbeitszeit bei Konstruktions-, Material- und Verarbeitungsfehlern (inklusive Transport- und Versandkosten).

Was wird durch die Garantien nicht abgedeckt?

- Normaler Verschleiß.
- Versehentliche Beschädigungen, Fehler, verursacht durch fahrlässigen Gebrauch oder nachlässige Pflege, Fehlbedienung, Vernachlässigung, achtlose oder unsachgemäße Handhabung des Küchengerätes, die nicht in Übereinstimmung mit den Anweisungen in der mitgelieferten Bedienungsanleitung von Shark® zu Ihrem Gerät erfolgt.
- Gebrauch des Küchengerätes zu anderen Zwecken als dem normalen Gebrauch im Haushalt.
- Der Gebrauch von Teilen, die nicht in Übereinstimmung mit den Anweisungen in der Bedienungsanleitung montiert oder installiert wurden.
- Verwendung von Teilen und Zubehör, die keine Originalkomponenten von Shark® sind.
- Fehlerhafte Installation (außer, wenn die Installation von Shark durchgeführt wurde).
- Wenn Reparaturen oder Änderungen, die nicht von Shark und seinen Handelsvertretern oder Vertragshändlern, sondern von Dritten durchgeführt wurden, es sei denn, Sie können nachweisen, dass die Reparaturen oder Änderungen, die von anderen durchgeführt wurden, nicht mit dem Mangel zusammenhängen, für den Sie die erweiterte Garantie ausüben.

Was geschieht, wenn meine Garantie ausläuft?

Shark stellt keine Geräte her, die nur für eine begrenzte Zeit funktionieren. Wir wissen es zu schätzen, wenn Kunden ihr Küchengerät auch nach Ablauf der Garantiefrist reparieren lassen möchten. Bitte kontaktieren Sie in diesem Falle unsere Kundendienst-Helpline unter der Rufnummer 0800 000 9063, und fragen Sie nach unserem Kundenprogramm für abgelaufene Garantien.

Wo kann ich Originalersatzteile und Originalzubehör von Shark kaufen?

Ersatzteile und Zubehör von Shark werden von denselben Ingenieuren entwickelt, die auch Ihr Shark-Küchengerät entwickelt haben. Die vollständige Palette der Ersatz- und Zubehörteile von Shark für alle Shark-Geräte finden Sie unter www.SharkClean.eu.

BITTE AUFMERKSAM DURCHLESEN UND ZUR INFORMATION AUFBEWAHREN.
Die vorliegende Bedienungsanleitung soll Ihnen helfen, sich vollständig mit Ihrem neuen Shark®-Staubsauger vertraut zu machen.
Die Abbildungen können vom tatsächlichen Produkt abweichen. Im ständigen Bemühen um die fortlaufende Verbesserung unserer Produkte behalten wir uns Änderungen der hierin enthaltenen Spezifikationen ohne Ankündigung vor.
© 2022 SharkNinja Operating LLC. WANDVAC und SHARK sind in der Europäischen Union eingetragenes Marken von SharkNinja Operating LLC.

À LIRE ATTENTIVEMENT ET À CONSERVER POUR CONSULTATION ULTÉRIEURE.
Cette notice d'utilisation doit vous aider à connaître parfaitement votre nouvel aspirateur Shark®.
Les illustrations peuvent être différentes du produit réel. Nous nous efforçons d'améliorer constamment nos produits, par conséquent, les spécifications contenues dans ce manuel peuvent être modifiées sans préavis.
© 2022 SharkNinja Operating LLC. WANDVAC et SHARK sont des marques déposées de SharkNinja Operating LLC au sein de l'Union européenne.

PLEASE READ CAREFULLY AND KEEP FOR FUTURE REFERENCE.
This Owner's Guide is designed to help you get a complete understanding of your new Shark® vacuum.
Illustrations may differ from actual product. We are constantly striving to improve our products; therefore the specifications contained herein are subject to change without notice.
© 2022 SharkNinja Operating LLC. WANDVAC and SHARK are registered trademarks in the European Union of SharkNinja Operating LLC.

LÆS DENNE VEJLEDNING OMHYGGELIGT IGENNEM, OG GEM DEN TIL FREMTIDIGE OPSLAG.
Betjeningsmanualen er designet til at hjælpe dig med at få fuld forståelse for din nye Shark®-støvsuger.
Illustrationerne kan afvige fra det aktuelle produkt. Vi bestræber os hele tiden på at forbedre vores produkter, og derfor kan specifikationerne i denne vejledning blive ændret uden varsel.
© 2022 SharkNinja Operating LLC. WANDVAC og SHARK er registrerede varemærker i den Europæiske Union tilhørende SharkNinja Operating LLC.

LEA ESTE DOCUMENTO CON ATENCIÓN Y GUÁRDELO PARA FUTURAS CONSULTAS.
Esta guía de instrucciones está destinada a ayudarle a entender perfectamente el funcionamiento de su nueva aspiradora Shark®.
Las ilustraciones pueden variar con respecto al producto. Nos esforzamos continuamente por mejorar nuestros productos, por lo tanto, las especificaciones incluidas en la presente guía están sujetas a cambio sin aviso previo.
© 2022 SharkNinja Operating LLC. WANDVAC y SHARK son marcas comerciales registradas en la Unión Europea de SharkNinja Operating LLC.

SI PREGA DI LEGGERE ATTENTAMENTE IL MANUALE D'USO E DI CONSERVARLO PER FARVI RIFERIMENTO IN FUTURO.
Il presente Manuale d'uso ha lo scopo di aiutare ad acquisire una conoscenza completa del nuovo aspirapolvere Shark®.
Il prodotto illustrato può essere diverso dal prodotto effettivo. Shark si impegna costantemente per migliorare i propri prodotti, pertanto le specifiche descritte nel presente documento possono essere soggette a modifica senza preavviso.
© 2022 SharkNinja Operating LLC. WANDVAC e SHARK sono marchi registrati di SharkNinja Operating LLC nell'Unione europea.

ZORGVULDIG DOORLEZEN EN BEWAREN VOOR TOEKOMSTIG GEBRUIK.
Deze bedieningshandleiding is ontworpen om u te helpen bij het gebruik van uw nieuwe Shark® stofzuiger.
De afbeeldingen kunnen afwijken van het werkelijke product. Wij streven er constant naar om onze producten te verbeteren; daarom zijn de specificaties in dit document onderhevig aan wijzigingen zonder voorafgaande kennisgeving.
© 2022 SharkNinja Operating LLC. WANDVAC and SHARK zijn geregistreerde handelsmerken in de Europese Unie van SharkNinja Operating LLC.

LES NØYE OG OPPBEVAR FOR FREMTIDIG REFERANSE.
Denne instruksjonsveiledningen er ment til å hjelpe deg med å få en fullstendig forståelse av din nye Shark®-støvsuger.
Illustrasjonene kan avvike fra det faktiske produktet. Vi tilstreber hele tiden å forbedre produktene våre, derfor kan spesifikasjonene nevnt her bli endret uten videre varsel.
© 2022 SharkNinja Operating LLC. WANDVAC og SHARK er registrerte varemerker i Den europeiske union, og tilhører SharkNinja Operating LLC.

LEIA COM ATENÇÃO E GUARDE PARA CONSULTAS FUTURAS.
Este Guia de Instruções foi concebido para que possa compreender melhor o seu novo Aspirador Shark®.
As ilustrações podem diferir do produto real. Melhoramos continuamente os nossos produtos. Assim, as especificações aqui contidas estão sujeitas a alterações sem aviso prévio.
© 2022 SharkNinja Operating LLC. WANDVAC e SHARK são marcas da SharkNinja Operating LLC registadas na União Europeia.

LUE OPAS HUOLELLISESTI JA SÄILYTÄ SE TULEVAA TARVETTA VARTEN.
Tämän käyttöoppaan tarkoitus on auttaa sinua ymmärtämään täysin uuden Shark®-pölynimurisi toimintaa.
Kuvat saattavat näyttää erilaisilta kuin varsinainen tuote. Pyrimme jatkuvasti parantamaan tuotteitamme. Siksi tässä annetut tiedot voivat muuttua milloin tahansa ilman erillistä ilmoitusta.
© 2022 SharkNinja Operating LLC. WANDVAC ja SHARK ovat SharkNinja Operating LLC -yhtiön Euroopan unionissa rekisteröityjä tavaramerkkejä.

LÄS INSTRUKTIONERNA NOGGRANT OCH BEHÅLL DEM FÖR FRAMTIDA BRUK.
Avsikten med denna bruksanvisning är att hjälpa dig med all information du behöver om din nya dammsugare från Shark®.
Illustrationerna kan avvika från den verkliga produkten. Vi strävar konstant efter att förbättra våra produkter, därför kan specifikationerna i detta dokument ändras utan föregående meddelande.
© 2022 SharkNinja Operating LLC. WANDVAC och SHARK är registrerade varumärken i Europeiska unionen för SharkNinja Operating LLC.

SharkNinja Europe Limited,
3150 Century Way,
Thorpe Park,
Leeds,
LS15 8ZB, UK

SharkNinja Germany GmbH,
c/o Regus Management GmbH,
Excellent Business Center 10 +11/Stock,
Westhafenplatz 1,
60327 Frankfurt am Main,
Germany